

## 6 NOTAS DE GESTIÓN ADMINISTRATIVA

Los Estados Financieros de los entes públicos, proveen de información financiera a los principales usuarios de la misma, al Congreso y a los ciudadanos.

El objetivo del presente documento es la revelación del contexto y de los aspectos económicos financieros más relevantes que influyeron en las decisiones del período, y que deberán ser considerados en la elaboración de los Estados Financieros del mes de diciembre, comprensión de los mismos y sus particularidades.

De esta manera, se informa y explica la respuesta del gobierno a las condiciones relacionadas con la información financiera de cada período de gestión; además, de exponer aquellas políticas que podrían afectar la toma de decisiones en períodos posteriores.

### 1. Introducción:

El Colegio contribuye al desarrollo estatal mediante la formación de recursos humanos calificados en educación tecnológica del nivel medio superior y atendiendo requerimientos y necesidades del sector productivo de la región.

### 2. Describir el panorama Económico y Financiero:

No aplica.

### 3. Autorización e Historia:

#### a) Fecha de creación del ente.

El Colegio se creó por decreto presidencial el 27 de diciembre de 1978 y publicado en el Diario Oficial el 31 del mismo mes y año.

En 1999 el Colegio inicia el proceso de federalización consolidándose en 15 de octubre del mismo año mediante su publicación el periódico oficial del estado con Decreto Gubernativo N° 137.



**2025**  
Año de  
**La Mujer**  
**Indígena**



**b) Principales cambios en su estructura (interna históricamente).**

Estructura organizacional de conformidad con el “Reglamento Interior” que nació hasta el último vigente.



**ESTRUCTURA ORGANIZACIONAL\***

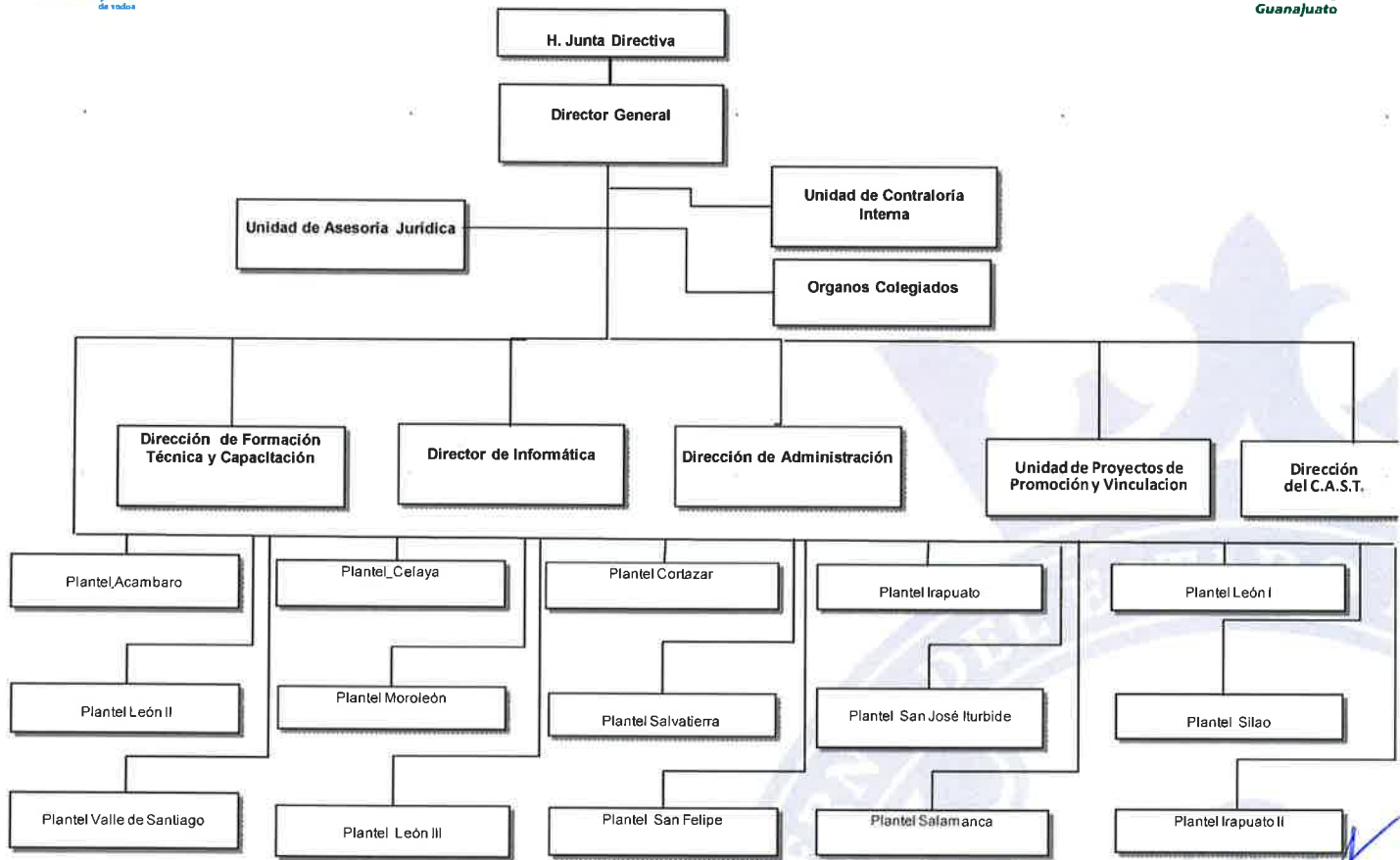

\*Conforme al Reglamento Interior del Colegio



**2025**  
Año de  
**La Mujer Indígena**





**GUANAJUATO**

GOBIERNO DE LA GENTE

SECRETARÍA DE EDUCACIÓN



**Educación**  
Secretaría de Educación Pública

#### 4. Organización y Objeto Social:

##### a) Objeto social

Contribuir al desarrollo Municipal y Estatal mediante la formación de profesionales técnicos, conforme a los requerimientos y necesidades del Sector Productivo y de la Superación Profesional y Social del individuo.

##### b) Principal actividad

Formación de Profesionales Técnicos Bachiller, venta de servicios de capacitación y servicios tecnológicos; y de evaluación en competencia laborales.

##### c) Ejercicio fiscal

2025 (enero a diciembre)

##### d) Régimen jurídico (Forma como está dada de alta la entidad ante la S.H.C.P.)

Persona Moral con fines no lucrativos (Escuelas de educación media superior perteneciente al sector público).

##### e) Consideraciones fiscales del ente: revelar el tipo de contribuciones que esté obligado a pagar o retener.

- Pago Provisional mensual de retenciones de impuesto sobre la renta (ISR) por Sueldos y Salarios.
- Declaración anual de Impuesto sobre la renta donde informen sobre los pagos y retenciones de Servicios Profesionales (Personas Morales)
- Declaración Anual de Impuestos sobre la renta donde se informe sobre las retenciones efectuadas por pago de rentas de bienes inmuebles.
- Declaración Anual donde se informe sobre las retenciones de los trabajadores que reciben Sueldos y Salarios y trabajadores asimilados a salarios.



**2025**  
Año de  
**La Mujer**  
Indígena

**Colegio de Educación Profesional Técnica del Estado de Guanajuato**

ORGANISMO PÚBLICO DESCENTRALIZADO DEL GOBIERNO DEL ESTADO DE GUANAJUATO

Av. Mineral de Valenciana 201 | Parque Industrial Santa Fe | Puerto Interior | Silao, Gto., México | C.P. 36275

Tels. (472) 748-64-10, 748-64-11 y 748-64-15 [direcciongeneral@qto.conalep.edu.mx](mailto:direcciongeneral@qto.conalep.edu.mx) [conalep-guanajuato.edu.mx](http://conalep-guanajuato.edu.mx)





**GUANAJUATO**

GOBIERNO DE LA GENTE

SECRETARÍA DE EDUCACIÓN



**Educación**  
Secretaría de Educación Pública

- Declaración y pago provisional mensual de Impuesto sobre la renta por las retenciones realizadas a los trabajadores asimilados a salarios.
- Declaración y pago provisional mensual de impuesto sobre la renta por las retenciones realizadas por servicios profesionales.
- Declaración y pago provisional mensual de las retenciones de impuesto sobre la renta realizadas por el pago de rentas de bienes inmuebles.
- Declaración informativa anual del subsidio para el empleo.

**f) Estructura organizacional básica**



**Organigrama General**

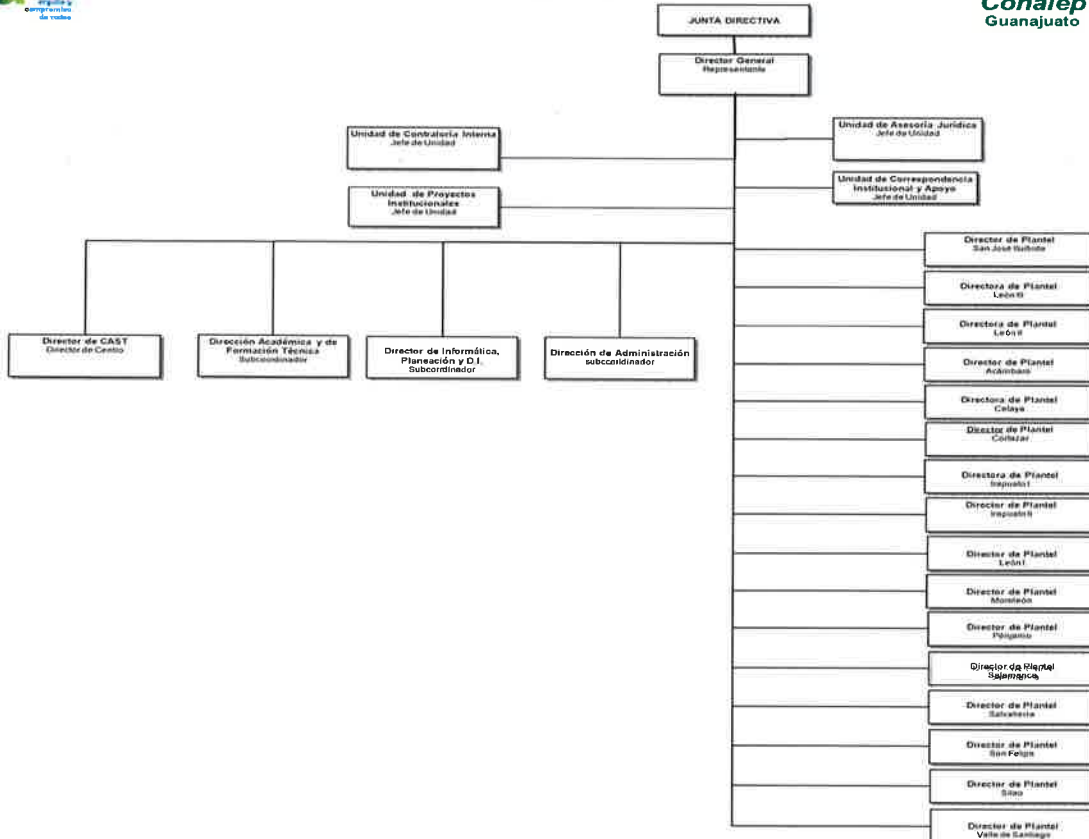

**La Mujer Indígena**

**g) Fideicomisos, mandatos y análogos de los cuales es fideicomitente o fiduciario.**

No aplica

**5. Bases de Preparación de los Estados Financieros:**

**a) Sí, se ha observado la normatividad emitida por el CONAC y las disposiciones legales aplicables.**

Las bases de preparación de los Estados Financieros al mes de diciembre del 2025 observan en cierta medida la normatividad emitida por el CONAC y las disposiciones legales aplicables tales como el sistema de contabilidad único e integrador de los registros contables y presupuestales (SAP R3), Ley General de Contabilidad Gubernamental, Disposiciones Administrativas 2025, Ley del Impuesto sobre la renta 2025, Ley del ISSSTE, Ley de Adquisiciones, Arrendamientos y Servicios del Sector Público.

**b) La normatividad aplicada para el reconocimiento, valuación y revelación de los diferentes rubros de la información financiera, así como las bases de medición utilizadas para la elaboración de los estados financieros.**

Las bases de preparación de los Estados Financieros observan en cierta medida la normatividad aplicada para el reconocimiento, valuación y revelación de los diferentes rubros de la información financiera, así como las bases de medición utilizadas para la elaboración de los estados financieros; por ejemplo: costo histórico, valor de realización, valor razonable, depreciación en línea recta, valor de recuperación o cualquier otro método empleado y los criterios de aplicación de los mismos.

**c) Postulados básicos.**

Estos, están considerados en la preparación de los Estados Financieros del Colegio para dar uniformidad en integración de la misma y en cumplimiento con lo señalado en el artículo 41 de los Lineamientos Generales de Racionalidad, Austeridad y Disciplina Presupuestal de la Administración Pública Estatal para el Ejercicio Fiscal del 2025, así como de la Circular 09/2022 emitida por la Dirección General de Presupuesto de la Secretaría de Finanzas, Inversión y Administración del Estado de Guanajuato.





**GUANAJUATO**  
GOBIERNO DE LA GENTE  
SECRETARÍA DE EDUCACIÓN



**Educación**  
Secretaría de Educación Pública

**d) Normatividad supletoria. En caso de emplear varios grupos de normatividades (normatividades supletorias), deberá realizar la justificación razonable correspondiente, su alineación con los PBCG y a las características cualitativas asociadas descritas en el MCCG**

Por el origen legal, al Colegio le aplica adicionalmente a la normatividad emitida por el Gobierno del Estado, la normatividad federal como es el Convenio de Coordinación para la Federalización de los Servicios de Educación Profesional Técnica, Ley de Coordinación Fiscal, Ley Federal de Presupuesto y Responsabilidad Hacendaria, y el Presupuesto de Egresos de la Federación para cada ejercicio fiscal.

**e) Para las entidades que por primera vez estén implementando el base devengado de acuerdo a la Ley de Contabilidad, deberán:**

**-Revelar las nuevas políticas de reconocimiento:**

No aplica

**-Plan de implementación:**

No aplica

**-Revelar los cambios en las políticas, la clasificación y medición de las mismas, así como su impacto en la información financiera:**

No aplica

**6. Políticas de Contabilidad Significativas:**

**a) Actualización: se informará del método utilizado para la actualización del valor de los activos, pasivos y Hacienda Pública y/o patrimonio y las razones de dicha elección. Así como informar de la desconexión o reconexión inflacionaria:**



**2025**  
Año de  
La Mujer  
Indígena

**Colegio de Educación Profesional Técnica del Estado de Guanajuato**

ORGANISMO PÚBLICO DESCENTRALIZADO DEL GOBIERNO DEL ESTADO DE GUANAJUATO

Av. Mineral de Valenciano 201 | Parque Industrial Santa Fe | Puerto Interior | Silao, Gto., México | C.P. 36275

Tels. (472) 748-64-10, 748-64-11 y 748-64-15 [direcciongeneral@ato.conalep.edu.mx](mailto:direcciongeneral@ato.conalep.edu.mx) [conalep-guanajuato.edu.mx](http://conalep-guanajuato.edu.mx)





**GUANAJUATO**  
GOBIERNO DE LA GENTE  
SECRETARÍA DE EDUCACIÓN



**Educación**  
Secretaría de Educación Pública

El Colegio, con fundamento en las reglas de registro y valoración de Patrimonio, actualiza (registro) los bienes a su costo de adquisición en base al Postulado Básico de "Valuación" que hace referencia a todos los eventos que afecten económicamente al ente público deben ser cuantificados en términos monetarios y se registrarán al costo histórico o al valor económico más objetivo registrándose en moneda nacional. Así mismo la actualización de las obligaciones de pago (pasivo) se efectúan conforme al marco jurídico de las leyes en materia laboral, manual de prestaciones del Colegio, Condiciones Generales de Trabajo, Ley del ISSSTE, contratos de carácter mercantil y leyes fiscales en materia de retención de impuestos.

***b) Informar sobre la realización de operaciones en el extranjero y de sus efectos en la información financiera gubernamental:***

No aplica

***c) Método de valuación de la inversión en acciones de Compañías subsidiarias no consolidadas y asociadas:***

No aplica

***d) Sistema y método de valuación de inventarios y costo de lo vendido:***

No aplica

***e) Beneficios a empleados: revelar el cálculo de la reserva actuarial, valor presente de los ingresos esperados comparado con el valor presente de la estimación de gastos tanto de los beneficiarios actuales como futuros:***

No aplica

***f) Provisiones: objetivo de su creación, monto y plazo:***

Las provisiones de pasivo, monto y el plazo para ejercer el gasto devengado se realiza en base a los Lineamientos Generales de Racionalidad, Austeridad, y Disciplina Presupuestal del ejercicio 2025, y en base a la Ley para el Ejercicio y Control de los Recursos Públicos para el Estado y los Municipios de Guanajuato, y Ley del Presupuesto General de Egresos del Estado Guanajuato.



**Colegio de Educación Profesional Técnica del Estado de Guanajuato**

ORGANISMO PÚBLICO DESCENTRALIZADO DEL GOBIERNO DEL ESTADO DE GUANAJUATO

Av. Mineral de Valenciana 201 | Parque Industrial Santa Fe | Puerto Interior | Silao, Gto., México | C.P. 36275

Tels. (472) 748-64-10, 748-64-11 y 748-64-15 [direcciongeneral@qto.conalep.edu.mx](mailto:direcciongeneral@qto.conalep.edu.mx) [conalep-guanajuato.edu.mx](http://conalep-guanajuato.edu.mx)





**GUANAJUATO**  
GOBIERNO DE LA GENTE  
SECRETARÍA DE EDUCACIÓN



**Educación**  
Secretaría de Educación Pública

**g) Reservas: objetivo de su creación, monto y plazo:**

El Colegio no cuenta con un fondo de contingencias laboral para este tipo de compromisos, los pagos de estos conceptos son sufragados por el Estado mediante ampliación líquida presupuestal y ministración del recurso.

**h) Cambios en políticas contables y corrección de errores junto con la revelación de los efectos que se tendrá en la información financiera del ente público, ya sea retrospectivos o prospectivos:**

El Colegio, a partir del ejercicio fiscal 2011 ha venido presentando la nueva estructura de registro contable y presupuestal normada por el CONAC. Asimismo, Manual de Contabilidad, las guías contabilizadoras y los nuevos procesos de registro que de ellas emanan han sido aplicadas en el SIHP.

**i) Reclasificaciones: Se deben revelar todos aquellos movimientos entre cuentas por efectos de cambios en los tipos de operaciones:**

En el periodo de septiembre del presente año no se realizaron reclasificaciones contables que hayan tenido origen en operaciones distintas a las propias de los fines del Colegio.

**j) Depuración y cancelación de saldos:**

Está en proceso la conclusión de la depuración de algunas cuentas de activo fijo, activos en tránsito y pasivos, por las compras realizadas en la Dirección General y su transferencia a distintas unidades administrativas. Se deberá depurar y compensar cuentas por cobrar, deudores diversos a efecto de mostrar saldos veraces, de igual manera depurar y conciliar los saldos de las cuentas de pasivos de varios años pasados.

**7. Posición en Moneda Extranjera y Protección por Riesgo Cambiario:**

Se informará sobre:

**a) Activos en moneda extranjera:**

No aplica



**2025**  
Año de  
**La Mujer**  
Indígena

**Colegio de Educación Profesional Técnica del Estado de Guanajuato**

ORGANISMO PÚBLICO DESCENTRALIZADO DEL GOBIERNO DEL ESTADO DE GUANAJUATO

Av. Mineral de Valenciano 201 | Parque Industrial Santa Fe | Puerto Interior | Silao, Gto., México | C.P. 36275

Tels. (472) 748-64-10, 748-64-11 y 748-64-15 [direcciongeneral@gto.conalep.edu.mx](mailto:direcciongeneral@gto.conalep.edu.mx) [conalep-guanajuato.edu.mx](http://conalep-guanajuato.edu.mx)







**GUANAJUATO**  
GOBIERNO DE LA GENTE  
SECRETARÍA DE EDUCACIÓN



**Educación**  
Secretaría de Educación Pública

**b) Pasivos en moneda extranjera:**

No aplica

**c) Posición en moneda extranjera:**

No aplica

**d) Tipo de cambio:**

No aplica

**e) Equivalente en moneda nacional:**

No aplica

**8. Reporte Analítico del Activo:**

Debe mostrar la siguiente información:

**a) Vida útil o porcentajes de depreciación, deterioro o amortización utilizados en los diferentes tipos de activos:**

No aplica

**b) Cambios en el porcentaje de depreciación o valor residual de los activos:**

Esta actividad se realiza anualmente conforme a las disposiciones normativas aplicables.

**c) Importe de los gastos capitalizados en el ejercicio, tanto financieros como de investigación y desarrollo:**

No aplica



**2025**  
Año de  
La Mujer  
Indígena

**Colegio de Educación Profesional Técnica del Estado de Guanajuato**

ORGANISMO PÚBLICO DESCENTRALIZADO DEL GOBIERNO DEL ESTADO DE GUANAJUATO

Av. Mineral de Valenciana 201 | Parque Industrial Santa Fe | Puerto Interior | Silao, Gto., México | C.P. 36275

Tels. (472) 748-64-10, 748-64-11 y 748-64-15 [direcciongeneral@ato.conalep.edu.mx](mailto:direcciongeneral@ato.conalep.edu.mx) [conalep-guanajuato.edu.mx](http://conalep-guanajuato.edu.mx)



**d) Riegos por tipo de cambio o tipo de interés de las inversiones financieras:**

No aplica

**e) Valor activado en el ejercicio de los bienes construidos por la entidad:**

No aplica

**f) Otras circunstancias de carácter significativo que afecten el activo, tales como bienes en garantía, señalados en embargos, litigios, títulos de inversiones entregados en garantías, baja significativa del valor de inversiones financieras, etc.:**

No aplica

**g) Desmantelamiento de Activos, procedimientos, implicaciones, efectos contables:**

No aplica

**h) Administración de activos; planeación con el objetivo de que el ente los utilice de manera más efectiva:**

Se trabaja en la Regularización de Control Patrimonial que tiene como propósito identificar cada bien, su costo y resguardatario y así eficientar la administración de los activos del Colegio.

**a) Inversiones en valores:**

No aplica.

**b) Patrimonio de Organismos descentralizados de Control Presupuestario Indirecto:**

No aplica





**GUANAJUATO**  
GOBIERNO DE LA GENTE  
SECRETARÍA DE EDUCACIÓN



**Educación**  
Secretaría de Educación Pública

**c) Inversiones en empresas de participación Mayoritaria:**

No aplica

**d) Inversiones en empresas de participación minoritaria:**

No aplica

**e) Patrimonio de organismos descentralizados de control presupuestario directo, según corresponda:**

No aplica

**9. Fideicomisos, Mandatos y Análogos:**

Se deberá informar:

**a) Por ramo administrativo que los reporta:**

No aplica

**b) Enlistar los de mayor monto de disponibilidad, relacionando aquéllos que conforman el 80% de las disponibilidades:**

No aplica

**10. Reporte de la Recaudación :**

**a) Análisis del comportamiento de la recaudación correspondiente al ente público o cualquier tipo de ingreso, de forma separada los ingresos locales de los federales, ello al cumplir con lo señalado en el artículo 41 de los Lineamientos Generales de Racionalidad, Austeridad y Disciplina Presupuestal de la Administración Pública Estatal para el Ejercicio Fiscal del 2025, así como de la Circular 09/2022 emitida por la Dirección General de Presupuesto.**



**2025**  
Año de  
La Mujer  
Indígena

**Colegio de Educación Profesional Técnica del Estado de Guanajuato**

ORGANISMO PÚBLICO DESCENTRALIZADO DEL GOBIERNO DEL ESTADO DE GUANAJUATO

Av. Mineral de Valenciana 201 | Parque Industrial Santa Fe | Puerto Interior | Silao, Gto., México | C.P. 36275

Tels. (472) 748-64-10, 748-64-11 y 748-64-15 [direcciongeneral@pto.conalep.edu.mx](mailto:direcciongeneral@pto.conalep.edu.mx) [conalep-guanajuato.edu.mx](http://conalep-guanajuato.edu.mx)





**GUANAJUATO**  
GOBIERNO DE LA GENTE  
SECRETARÍA DE EDUCACIÓN



**Educación**  
Secretaría de Educación Pública

**FAETA**

Al mes de diciembre de 2025 se recibieron ministraciones de la Federación a través del Estado por un monto de \$ **365,012,141.92**, equivalente a un 100 % sobre el Presupuesto Anual Modificado, como se muestra a continuación:

Capítulo	Programado Anual	Programado Modificado	Ejercido al mes de diciembre	Saldo
Servicios Personales	329,998,586.00	350,224,018.88	349,873,069.78	350,949.10
Materiales y Suministros	0	0	0	0
Servicios Generales	0	14,788,123.04	14,658,001.87	130,121.17
<b>Suma</b>	<b>329,998,586.00</b>	<b>365,012,141.92</b>	<b>364,531,071.65</b>	<b>481,070.27</b>

**Estatal**

Al cierre del mes de diciembre de 2025, se recibieron ministraciones del Estado por un monto de \$ **95,184,526.41**, equivalente a un 100% sobre el Presupuesto Anual Modificado, como se muestra a continuación:

Capítulo	Programado Anual	Programado Modificado	Ejercido al mes de diciembre	Saldo
Servicios Personales	34,172,113.00	66,795,823.27	65,696,212.48	1,099,610.79
Materiales y Suministros	0	0	0	0
Servicios Generales	12,045,172.19	28,388,703.14	28,175,214.76	213,488.38
<b>Suma</b>	<b>46,217,285.19</b>	<b>95,184,526.41</b>	<b>93,871,427.24</b>	<b>1,313,099.17</b>



**2025**  
Año de  
**La Mujer**  
Indígena

**Colegio de Educación Profesional Técnica del Estado de Guanajuato**

ORGANISMO PÚBLICO DESCENTRALIZADO DEL GOBIERNO DEL ESTADO DE GUANAJUATO

Av. Mineral de Valenciano 201 | Parque Industrial Santa Fe | Puerto Interior | Silao, Gto., México | C.P. 36275

Tels. (472) 748-64-10, 748-64-11 y 748-64-15 [direcciongeneral@ato.conalep.edu.mx](mailto:direcciongeneral@ato.conalep.edu.mx) [conalep-guanajuato.edu.mx](http://conalep-guanajuato.edu.mx)





**GUANAJUATO**  
GOBIERNO DE LA GENTE  
SECRETARÍA DE EDUCACIÓN



**Educación**  
Secretaría de Educación Pública

**b) Proyección de la recaudación e ingresos en el mediano plazo:**

**Productos**

Al cierre del mes de diciembre de 2025 se logró una captación de Ingresos por Venta de Bienes y Servicios del orden de \$ **99,255,718.45**, cifra que representa 100% sobre la Proyección Anual Modificada como se muestra a continuación:

Capítulo	Programado Anual	Programado Modificado	Captado al mes de diciembre	Saldo
RE-INSCRIPCIÓN	60,574,752.00	59,280,825.42	59,280,825.42	0.00
INSCRIPCIÓN MAT.	14,114,016.00	14,140,020.75	14,140,020.75	0.00
TALLERES REMEDIALES	113,169.00	110,839.05	110,839.05	0.00
CURSO PROPEDEÚTICO	2,363,229.00	2,476,814.77	2,476,814.77	0.00
CURSOS INTERSEMESTR	2,550,156.00	2,731,843.94	2,731,843.94	0.00
EXAMEN DE ADMISIÓN	2,184,840.00	2,266,289.00	2,266,289.00	0.00
GESTORÍA POR CERTIFICACIÓN	1,231,633.00	1,663,516.55	1,663,516.55	0.00
"REEXP. DE CREDENCIAL	133,728.00	106,492.00	106,492.00	0.00
ACTOS PROTO DE TIT	696,360.00	672,890.00	672,890.00	0.00
REEXP DE CERTIFICADO	61,380.00	54,304.00	54,304.00	0.00
SERVICIOS TECNOLÓGICOS	1,308,820.00	1,026,239.47	1,026,239.47	0.00
CAMPOS CLÍNICOS	1,013,292.00	1,155,804.00	1,155,804.00	0.00
ING VTA BYS ODE	3,369,800.00	1,197,315.75	1,197,315.75	0.00
OTRA VENTA DE BIENES	2,698,599.00	4,704,877.10	4,704,877.10	0.00
EXPEDICIÓN DE CONST	581,553.00	667,646.65	667,646.65	0.00
<b>Suma</b>	<b>92,995,327.00</b>	<b>92,255,718.45</b>	<b>92,255,718.45</b>	<b>0.00</b>



## 11. Información sobre la Deuda y el Reporte Analítico de la Deuda:

Se informará lo siguiente:

*a) Utilizar al menos los siguientes indicadores: deuda respecto al PIB y deuda respecto a la recaudación tomando, como mínimo, un período igual o menor a 5 años.*

No aplica

*b) Información de manera agrupada por tipo de valor gubernamental o instrumento financiero en la que se considere intereses, comisiones, tasa, perfil de vencimiento y otros gastos de la deuda.*

\* Se anexará la información en las notas de desglose.

Esta respuesta sólo es aplicable a la Contabilidad Central de Gobierno del Estado, por lo tanto, este espacio no le aplicará al Sector Paraestatal.

No aplica

## 12. Calificaciones otorgadas:

Informar, tanto del ente público como cualquier transacción realizada, que haya sido sujeta a una calificación crediticia:

Esta respuesta sólo es aplicable a la contabilidad Central, por lo tanto, este espacio no le aplicará al Sector Paraestatal.



### 13. Proceso de Mejora:

Se informará de:

#### a) Principales Políticas de control interno:

Adicionalmente a los controles reportados, se establecieron los siguientes:

- ✓ Apertura de cuentas bancarias para identificar la recepción de recursos Federales, y Estatales en el presente año.

#### b) Medidas de desempeño financiero, metas y alcance:

El Colegio cuenta con solvencia y liquidez debido a la generación de ingresos propios que permiten atender el gasto de operación; con el recurso federal y recurso estatal se atiende el capítulo de Servicios Personales principalmente.

### 14. Información por Segmentos:

Cuando se considere necesario se podrá revelar la información financiera de manera segmentada debido a la diversidad de las actividades y operaciones que realizan los entes públicos, ya que la misma proporciona información acerca de las diferentes actividades operativas en las cuales participa, de los productos o servicios que maneja, de las diferentes áreas geográficas, de los grupos homogéneos con el objetivo de entender el desempeño del ente, evaluar mejor los riesgos y beneficios del mismo; y entenderlo como un todo y sus partes integrantes.

Consecuentemente, esta información contribuye al análisis más preciso de la situación financiera, grados y fuentes de riesgo y crecimiento potencial de negocio.





**GUANAJUATO**  
GOBIERNO DE LA GENTE  
SECRETARÍA DE EDUCACIÓN



**Educación**  
Secretaría de Educación Pública

**15. Eventos Posteriores al Cierre:**

No aplica

**16. Partes Relacionadas:**

No Aplica

**17. Responsabilidad sobre la presentación razonable de los Estados Financieros:**

“Bajo protesta de decir verdad declaramos que los Estados Financieros y sus notas, son razonablemente correctos y son responsabilidad del emisor”.

**Elaboró**

**Lic. Luz Elena Gutiérrez Guzmán**  
Directora de Administración

**Autorizó**

**Mtro. Nicolás Gutiérrez Ortega**  
Director General



**2025**  
Año de  
La Mujer  
Indígena

**Colegio de Educación Profesional Técnica del Estado de Guanajuato**

ORGANISMO PÚBLICO DESCENTRALIZADO DEL GOBIERNO DEL ESTADO DE GUANAJUATO

Av. Mineral de Valenciana 201 | Parque Industrial Santa Fe | Puerto Interior | Silao, Gto., México | C.P. 36275

Tels. (472) 748-64-10, 748-64-11 y 748-64-15 [direcciongeneral@gto.conalep.edu.mx](mailto:direcciongeneral@gto.conalep.edu.mx) [conalep-guanajuato.edu.mx](http://conalep-guanajuato.edu.mx)





**COLEGIO DE EDUCACION PROFESIONAL TECNICA DEL ESTADO DE GUANAJUATO**

Estado de Flujos de Efectivo  
Del 1 de Enero al 31 de Diciembre de 2025  
(Cifras en Pesos)

Concepto	2025	2024
<b>Flujos de Efectivo de las Actividades de Operación</b>		
<b>Origen</b>		
Impuestos	615,399,328	572,055,669
Cuotas y Aportaciones de Seguridad Social	0	0
Contribuciones de Mejoras	0	0
Derechos	0	0
Productos	0	0
Aprovechamientos	0	0
Ingresos por Venta de Bienes y Prestación de Servicios	92,229,702	88,314,581
Participaciones, Aportaciones, Convenios, Incentivos Derivados de la Colaboración Fiscal y Fondos Distintos de Aportaciones	377,866,700	352,430,540
Transferencias, Asignaciones, Subsidios y Subvenciones, y Pensiones y Jubilaciones	145,302,926	131,310,548
Otros Orígenes de Operación	0	0
<b>Aplicación</b>		
Servicios Personales	598,742,799	564,282,085
Materiales y Suministros	444,078,034	415,172,043
Servicios Generales	45,530,110	50,906,492
Transferencias Internas y Asignaciones al Sector Público	107,880,075	93,838,741
Transferencias al Resto del Sector Público	0	0
Subsidios y Subvenciones	0	0
Ayudas Sociales	0	0
Pensiones y Jubilaciones	1,254,579	4,364,809
Transferencias a Fideicomisos, Mandatos y Contratos Análogos	0	0
Transferencias a la Seguridad Social	0	0
Donativos	0	0
Transferencias al Exterior	0	0
Participaciones	0	0
Aportaciones	0	0
Convenios	0	0
Otras Aplicaciones de Operación	0	0
<b>Flujos Netos de Efectivo por Actividades de Operación</b>	<b>16,656,529</b>	<b>7,773,584</b>
<b>Flujos de Efectivo de las Actividades de Inversión</b>		
<b>Origen</b>		
Bienes Inmuebles, Infraestructura y Construcciones en Proceso	0	0
Bienes Muebles	0	0
Otros Orígenes de Inversión	0	0
<b>Aplicación</b>		
Bienes Inmuebles, Infraestructura y Construcciones en Proceso	35,411,011	13,650,079
Bienes Muebles	14,179,227	1,173,859
Otras Aplicaciones de Inversión	21,231,784	12,476,220
<b>Flujos Netos de Efectivo por Actividades de Inversión</b>	<b>-35,411,011</b>	<b>-13,650,079</b>
<b>Flujos de Efectivo de las Actividades de Financiamiento</b>		
<b>Origen</b>		
Endeudamiento Neto	0	0
Interno	0	0
Externo	0	0
Otros Orígenes de Financiamiento	0	0
<b>Aplicación</b>		
Servicios de la Deuda	21,395,127	53,594,902
Interno	0	0
Externo	0	0
Otras Aplicaciones de Financiamiento	21,395,127	53,594,902
<b>Flujos Netos de Efectivo por Actividades de Financiamiento</b>	<b>-21,395,127</b>	<b>-53,594,902</b>
<b>Incremento/Disminución Neta en el Efectivo y Equivalentes al Efectivo</b>	<b>-40,149,609</b>	<b>-59,471,397</b>
<b>Efectivo y Equivalentes al Efectivo al Inicio del Ejercicio</b>	<b>113,672,660</b>	<b>173,144,057</b>
<b>Efectivo y Equivalentes al Efectivo al Final del Ejercicio</b>	<b>73,523,051</b>	<b>113,672,660</b>

Bajo protesta de decir verdad declaramos que los Estados Financieros y sus notas, son razonablemente correctos y son responsabilidad del emisor.



LIC. LUZ ELENA GUTIÉRREZ GUZMÁN  
DIRECTORA DE ADMINISTRACIÓN  
CONALEP GUANAJUATO



MTRO. NICOLÁS GUTIÉRREZ ORTEGA  
DIRECTOR GENERAL  
CONALEP GUANAJUATO

COLEGIO DE EDUCACION PROFESIONAL TECNICA DEL ESTADO DE GUANAJUATO  
Estado de Situación Financiera  
Al 31 de Diciembre de 2025  
(Cifras en Pesos)

Concepto	2025	2024	Concepto	2025	2024
<b>ACTIVO</b>			<b>PASIVO</b>		
<b>Activo Circulante</b>			<b>Activo Circulante</b>		
Efectivo y Equivalentes	73,523,051	113,672,660	Cuentas por Pagar a Corto Plazo	34,633,937	32,798,869
Derechos a Recibir Efectivo o Equivalentes	12,683,490	12,560,361	Documentos por Pagar a Corto Plazo	0	0
Derechos a Recibir Bienes o Servicios	445,070	1,344,785	Porción a Corto Plazo de la Deuda Pública a Largo Plazo	0	0
Inventarios	0	0	Títulos y Valores a Corto Plazo	0	0
Almacenes	0	0	Pasivos Diferidos a Corto Plazo	0	0
Estimación por Pérdida o Deterioro de Activos Circulantes	0	0	Fondos y Bienes de Terceros en Garantía y/o Administración a Corto Plazo	0	0
Otros Activos Circulantes	0	0	Provisiones a Corto Plazo	0	0
<b>Total de Activos Circulantes</b>	<b>86,651,611</b>	<b>127,607,805</b>	Otros Pasivos a Corto Plazo	5,656	5,656
<b>Activo No Circulante</b>			<b>Total de Pasivos Circulantes</b>	<b>34,639,593</b>	<b>32,804,525</b>
Inversiones Financieras a Largo Plazo	0	0	<b>Pasivo No Circulante</b>		
Derechos a Recibir Efectivo o Equivalentes a Largo Plazo	0	0	Cuentas por Pagar a Largo Plazo	0	0
Bienes Inmuebles, Infraestructura y Construcciones en Proceso	1,049,026,497	1,034,847,270	Documentos por Pagar a Largo Plazo	0	0
Bienes Muebles	345,963,350	370,894,415	Deuda Pública a Largo Plazo	0	0
Activos Intangibles	0	0	Pasivos Diferidos a Largo Plazo	0	0
Depreciación, Deterioro y Amortización Acumulada de Bienes	-1,008,656,125	-1,033,611,428	Fondos y Bienes de Terceros en Garantía y/o Administración a Largo Plazo	0	0
Activos Diferidos	0	0	Provisiones a Largo Plazo	0	0
Estimación por Pérdida o Deterioro de Activos no Circulantes	0	0	Otros Pasivos a Largo Plazo	0	0
Otros Activos no Circulantes	0	0	<b>Total de Pasivos No Circulantes</b>	<b>0</b>	<b>0</b>
<b>Total de Activos No Circulantes</b>	<b>386,333,722</b>	<b>372,130,257</b>	<b>Total del Pasivo</b>	<b>34,639,593</b>	<b>32,804,525</b>
<b>Total del Activo</b>	<b>472,985,333</b>	<b>499,738,062</b>	<b>HACIENDA PÚBLICA/PATRIMONIO</b>		
			Hacienda Pública/Patrimonio Contribuido	318,364,989	318,104,651
			Aportaciones	199,211,126	198,950,788
			Donaciones de Capital	119,153,863	119,153,863
			Actualización de la Hacienda Pública/Patrimonio	0	0
			<b>Hacienda Pública/Patrimonio Generado</b>	<b>116,082,645</b>	<b>144,930,780</b>
			Resultados del Ejercicio (Ahorro/ Desahorro)	-24,372,308	-30,483,710
			Resultados de Ejercicios Anteriores	-236,488,708	-201,529,172
			Reservas	361,943,661	361,943,661
			Reservas	29,000,000	25,000,000
			Rectificaciones de Resultados de Ejercicios Anteriores	0	0
			<b>Exceso o Insuficiencia en la Actualización de la Hacienda Pública/Patrimonio</b>	<b>3,898,106</b>	<b>3,898,106</b>
			Resultado por Posición Monetaria	0	0
			Resultado por Tenencia de Activos no Monetarios	3,898,106	3,898,106
			<b>Total Hacienda Pública/Patrimonio</b>	<b>438,345,740</b>	<b>466,933,637</b>
			<b>Total del Pasivo y Hacienda Pública/Patrimonio</b>	<b>472,985,333</b>	<b>499,738,062</b>

Bajo protesta de decir verdad declaramos que los Estados Financieros y sus notas, son razonablemente correctos y son responsabilidad del emisor.



LIC. LUZ ELENA GUTIÉRREZ GUZMÁN  
DIRECTORA DE ADMINISTRACIÓN  
CONALEP GUANAJUATO



M. TRO. NICOLÁS GUTIÉRREZ ORTEGA  
DIRECTOR GENERAL  
CONALEP GUANAJUATO

GRI	CFE	Estimado	Ampliaciones	Reducciones	Devengado	Recaudado
7.3.0.1.0.2	1.4	60,574,752.00	1,989,326.89	-3,283,253.47	59,280,825.42	59,280,825.42
7.3.0.1.0.3	1.4	14,114,016.00	625,683.25	-599,678.50	14,140,020.75	14,140,020.75
7.3.0.2.0.2	1.4	113,169.00	0.00	-2,329.95	110,839.05	110,839.05
7.3.0.2.0.3	1.4	2,363,229.00	176,389.00	-62,803.23	2,476,814.77	2,476,814.77
7.3.0.2.0.4	1.4	2,550,156.00	753,282.00	-571,594.06	2,731,843.94	2,731,843.94
7.3.0.4.0.2	1.4	2,184,840.00	174,384.00	-92,935.00	2,266,289.00	2,266,289.00
7.3.0.5.0.3	1.4	1,231,633.00	1,218,569.60	-786,686.05	1,663,516.55	1,663,516.55
7.3.0.6.0.2	1.4	133,728.00	21,952.00	-49,188.00	106,492.00	106,492.00
7.3.0.7.0.2	1.4	696,360.00	120,666.00	-144,136.00	672,890.00	672,890.00
7.3.0.7.0.6	1.4	61,380.00	16,748.00	-23,824.00	54,304.00	54,304.00
7.3.0.9.1.4	1.4	1,308,820.00	0.00	-282,580.53	1,026,239.47	1,026,239.47
7.3.0.9.1.6	1.4	1,013,292.00	160,404.00	-17,892.00	1,155,804.00	1,155,804.00
7.3.2.6.0.1	1.4	581,553.00	165,395.65	-79,302.00	667,646.65	667,646.65
7.3.4.9.0.2	1.4	3,369,800.00	99,403.75	-2,271,888.00	1,197,315.75	1,197,315.75
7.9.0.1.0.5	1.4	350,000.00	1,393,716.70	-98,753.43	1,644,963.27	1,644,932.72
7.9.0.6.1.3	1.4	2,141,205.00	389,368.87	-63,132.14	2,467,441.73	2,441,455.39
7.9.0.9.0.1	1.4	207,394.00	51,963.66	-32,188.16	227,169.50	227,169.50
8.2.6.1.0.1	2.5	329,998,586.00	28,351,074.96	0.00	358,349,660.96	358,349,660.96
9.1.1.1.0.0	1.5	34,172,113.00	21,065,066.39	0.00	55,237,179.39	55,237,179.39
9.1.1.3.0.0	1.5	12,045,172.19	14,955,540.18	-623,981.88	26,376,730.49	26,376,730.49
7.9.0.5.0.1	1.4	0.00	365,302.60	0.00	365,302.60	365,302.60
7.9.2.0.0.3	1.4	0.00	64,846,374.29	-3,622,957.85	0.00	0.00
7.9.2.0.0.3	1.7	0.00	5,929,827.20	0.00	0.00	0.00
7.9.3.0.0.2	1.5	0.00	44,401.51	0.00	0.00	0.00
7.9.3.0.0.2	2.5	0.00	4,482,615.59	-18,150.13	0.00	0.00
8.2.5.4.0.3	2.5	0.00	5,728,816.84	-2,534,635.71	3,194,181.13	3,194,181.13
8.2.5.4.0.5	2.5	0.00	1,561,998.00	0.00	1,561,998.00	1,561,998.00
8.2.5.4.0.6	2.5	0.00	8,572,390.06	-1,943,829.60	6,628,560.46	6,628,560.46
8.2.6.1.0.3	2.5	0.00	6,781,735.89	0.00	6,781,735.89	6,781,735.89
8.2.6.1.1.3	2.5	0.00	1,350,563.46	0.00	1,350,563.46	1,350,563.46
9.1.1.1.0.0	1.1	0.00	11,558,643.88	0.00	11,558,643.88	11,558,643.88
9.1.1.3.0.0	1.1	0.00	2,725,972.30	0.00	2,725,972.30	2,725,972.30
9.1.2.3.0.0	1.7	0.00	199,200.00	0.00	199,200.00	199,200.00
9.1.3.1.0.0	1.7	0.00	49,205,200.00	0.00	49,205,200.00	49,205,200.00
<b>469,211,198.19</b>		<b>235,081,976.52</b>		<b>-17,205,719.69</b>	<b>615,425,344.41</b>	<b>615,399,327.52</b>

LIC. LUZ ELENA GUTIÉRREZ GUZMÁN  
DIRECTORA DE ADMINISTRACIÓN  
CONALEP GUANAJUATO

MTRD. NICOLÁS GUTIÉRREZ ORTEGA  
DIRECTOR GENERAL  
CONALEP GUANAJUATO